Schlüsseldepot 221 Edelstahl V2A für Profilzylinder vorgerichtet



Kleines Edelstahl Schlüsseldepot 221 ? Für Profilhalbzylinder vorgerichtet ? Geeignet für den Außenbereich ? Montage horizontal oder vertikal möglich ?.

Artikelnummer SB-SDMA221V2AVO

Gewicht 1kg

Produktbeschreibung

Das kleine, stabile Edelstahl-Schlüsseldepot eignet sich perfekt zur Aufbewahrung und Hinterlegung eines kleineren Schlüsselbundes oder 2 Einzelschlüsseln. Schlüsselsafe, Material 3 mm V2A Edelstahl (CrNi-Stahl, AISI 304), für Profil-Halbzylinder vorgerichtet. Die Montage kann sowohl horizontal als auch vertikal erfolgen.

Verarbeitung und Optik: Der Schlüsselsafe ist solide verarbeitet, da hochwertiger V2A-Edelstahl zum Einsatz kommt. Durch das eingesetzte Material erreichen wir ein langlebiges Produkt in hochwertiger Optik.

Außennutzung: Der Schlüsseltresor ist sowohl für eine Indoor- als auch eine Outdoor-Nutzung konzipiert, da dieser aus hochwertigem Edelstahl gefertigt wird. Für den Einsatz in seewassernahen Regionen bieten wir die Variante aus V4A-Edelstahl, dieses Produkt ist jedoch nur auf Anfrage lieferbar.

Die Befestigung erfolgt über 2 Langlöcher an der Rückseite (Befestigungsmaterial für Standard-Mauerwerk im Lieferumfang enthalten). Es ist sowohl eine Aufputz- als auch eine Unterputzmontage möglich.

Kleines Edelstahl Schlüsseldepot für Profilhalbzylinder vorgerichtet....

Produkteigenschaften:

- Edelstahl V2A, entspricht DIN 14 675 -FSD 1
- Für kleinen Schlüsselbund oder 2 Einzelschlüssel
- 2 Schlüsselhaken
- Die Montage kann sowohl horizontal als auch vertikal erfolgen
- Mit Standardbefestigungsmittel (2 Dübel und 2 Schrauben für Mauerwerk)
- Es wird ein Profilhalbzylinder (PHZ) der Länge 30/10 mm benötigt (nicht im Lieferumfang enthalten)

Original Masunt Schlüsseldepot 221 für Profilhalbzylinder

Technische Details:

Aussenmaße (HxBxT):	80 x 110 x 55 mm
Innenmaße (HxBxT):	74x 100 x 48 mm (Innenraum teilweise durch Profilhalbzylinder-Mechanik eingeschränkt)
Produktgewicht:	ca. 920 g
Material:	Edelstahl gebürstet

Weitere Bilder



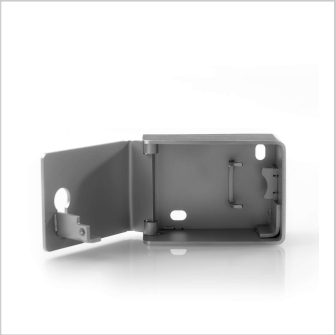

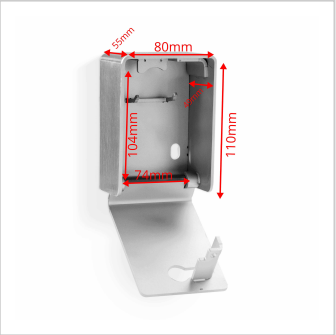

schlüsselmanagement.at
Klaus Madzar

A-1160 Wien, Blumberggasse 3
Telefon +43 (0)1 4805656

office@schluesselmanagement.at
www.schluesselmanagement.at